

Podkładki kwadratowe

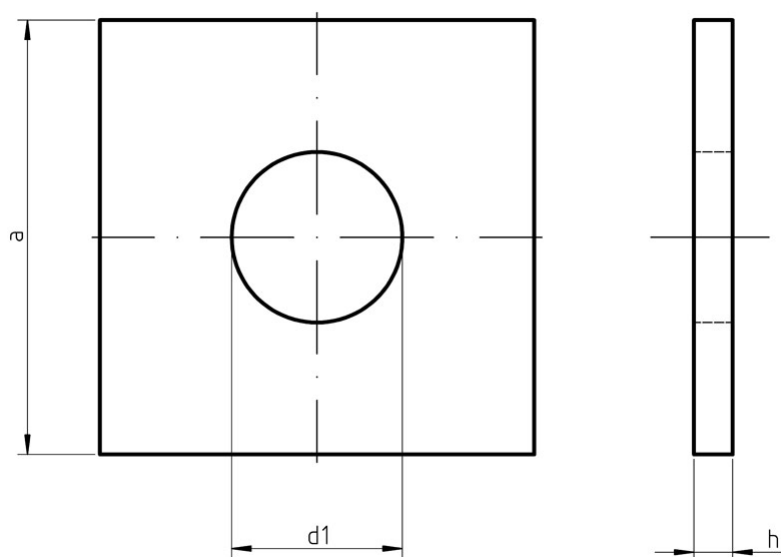

- Normy:
 - DIN 436
 - PN 82010
 - ISO -
- Materiał i klasa:
 - stal
 - A2
 - A4
- Pokrycie:
 - cynk galwaniczny
 - cynk ogniowy
 - cynk termodyfuzyjny

wielkość nom.	dla średnicy nominalnej gwintu	d_1 min.= nom.	d_1 max..	a max.= nom.	a min.	nom.	max.	min.	waga (7,85 kg / dm ³) kg na 1000 sztuk
11	10	11	11,43	30	28,7	3	3,6	2,4	20,0
13,5	12	13,5	13,93	40	38,4	4	4,6	2,4	45,7
17,5	16	17,5	18,2	50	48,4	5	6	4	88,7
22	20	22	22,84	60	58,1	5	6	4	126
24	22	24	24,84	70	68,1	6	7	5	209
26	24	26	26,84	80	78,1	6	7	5	275
30	27	30	30,84	90	87,8	6	7	5	348

33	30	33	34	95	92,8	6	7	5	385
36	33	36	37	100	97,8	6	7	5	423
39	36	39	40	110	107,8	8	9,2	6,8	685
42	39	42	43	125	122,5	8	9,2	6,8	895
45	42	45	46	135	132,5	8	9,2	6,8	1050
48	46	48	49	140	137,5	8	9,2	6,8	1120
52	48	52	53,2	150	147,5	10	11,2	8,8	1600
56	52	56	57,2	160	157,5	10	11,2	8,8	1820